



**BUREAU D'ETUDE
STRUCTURE**



WKH INGENIERIE

QUI SOMMES-NOUS ?

WKH-INGENIERIE est un bureau d'études structure, spécialisé dans les études de structures et le pilotage des travaux des projets de bâtiment. Que le projet soit petit ou grand, simple ou complexe, WKH-INGENIERIE met à la disposition de ses clients un personnel qualifié pour une écoute continue, fondée sur une communication permanente, afin de comprendre leurs attentes et de leur présenter un produit satisfaisant.

8 RUE LOUIS ARMAND, 95600
EAUBONNE
TÉL : 01 75 40 32 34 - 06 18 48
85 97 - 06 25 56 93 57
CONTACT@WKH-INGENIERIE.FR

NOS SERVICES

ETUDE

Etude de structure des différents projets de construction :

- Construction neuve
- Réhabilitation et extensions
- Etude des murs porteurs
- Etude VRD. Notre expertise permet d'intervenir à toutes les étapes des projets : avant-projet, conception et exécution.

PILOTAGE

Pilotage des différents projets de construction :

- Travaux gros œuvre
- Travaux de réhabilitation
- Charpente métallique et bois.

ASSISTANCE MAÎTRISE D'OUVRAGE

Coordination des études et des travaux TCE :

Gestion des coûts.

- Respect de la qualité.
- Respect des délais - d'exécution.

BÉTON ARMÉ

CHARPENTE METALLIQUE

CHARPENTE EN BOIS

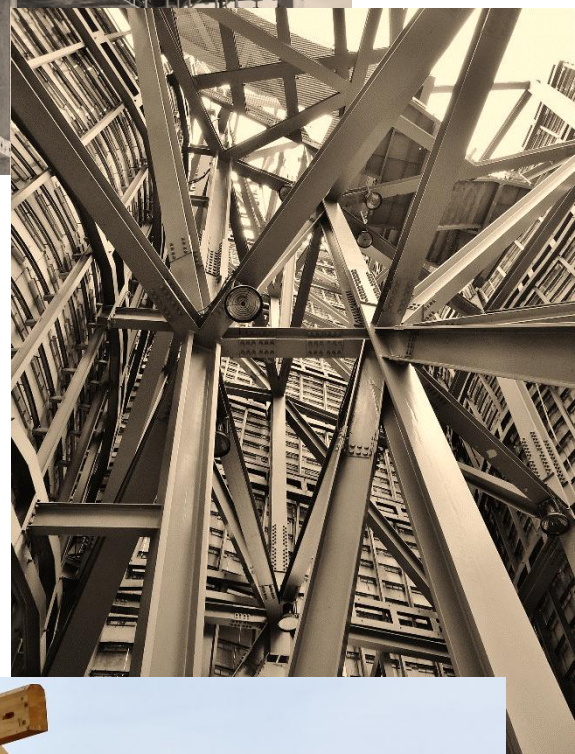

DOMAINES D'ACTIVITES

PROJETS RESIDENTIELS

ETABLISSEMENTS PUBLICS

SIEGES ET BUREAUX

MAISON INDIVIDUELLE



En collaboration avec nos partenaires, nous fournissons la gamme complète des services professionnels requis pour compléter la conception de votre projet de bâtiment.

Notre équipe croit en la collaboration à point et une coordination exceptionnelle entre les professionnels pour éliminer les imprévus pendant la phase de construction. Ainsi elle assurera que le projet soit complété selon l'échéancier et le budget prévu. Nous pouvons en effet fournir un point de contact unique pour le client qui facilitera la gestion du projet.

NOS ENGAGEMENTS

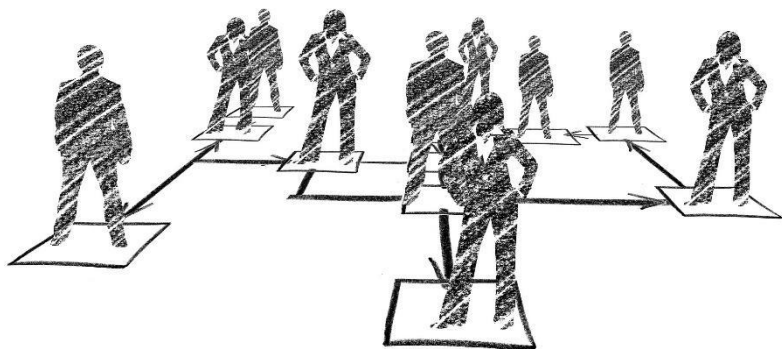

FIABILITE

Nos différentes études et diagnostics suivent les dernières normes en vigueur.

OPTIMISATION

Une étude bien réalisée vous permet d'assurer un ouvrage qui tienne dans le temps tout en vous permettant d'optimiser la quantité de matériaux nécessaire et les coûts de construction.

DYNAMISME

Nous sommes une équipe dynamique et à votre service ayant comme priorité la qualité et le respect des délais pour vos projets.



MOYENS HUMAINS

WKH-INGENIERIE est composé de professionnels hautement qualifiés dont l'expérience diversifiées permet d'apport des solutions adaptées aux projets qui leur sont présentés.

La mise en œuvre des différentes pratiques innovantes et performantes afin de répondre efficacement aux besoins des clients.

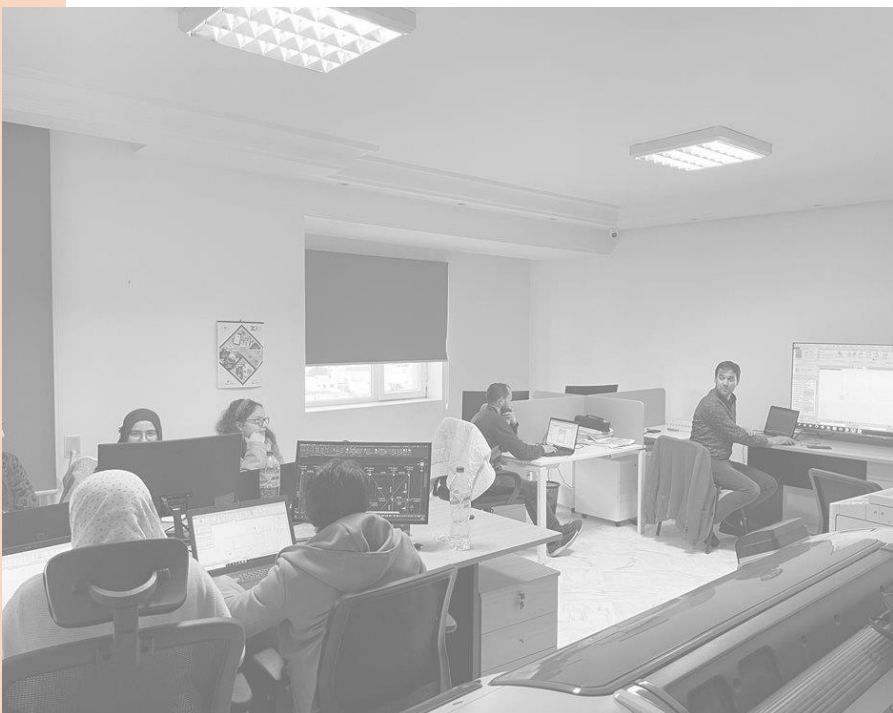

15, rue Hégésippe Moreau - 75 018
PARIS

15, rue Hégésippe Moreau - 75 018 PARIS

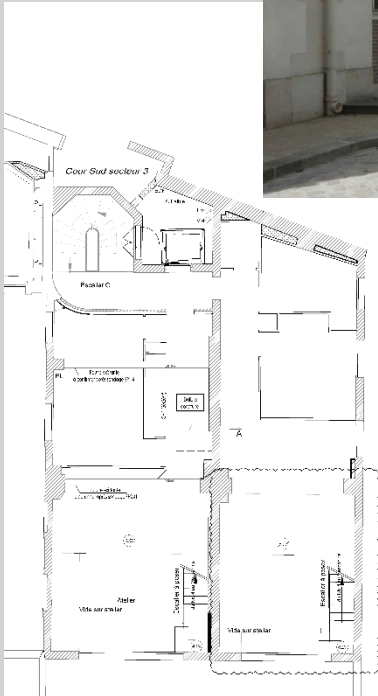

Plan de l'état Projet-PH Niveau 4

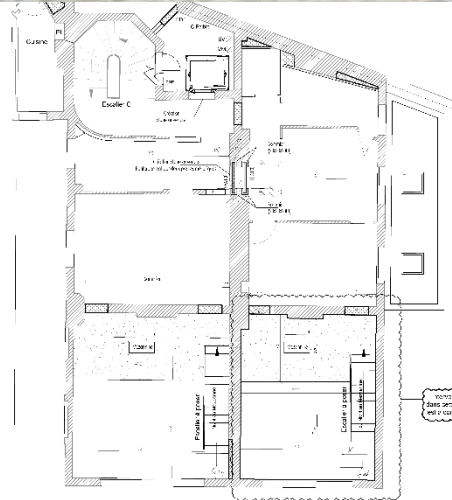

Plan de l'état Projet-PH Niveau 5

N°	Description	Date
1	ÉTUDE DE MAÎTRE D'ŒUVRE	02/03/2015
2		
3		

WKH
INGENIERIE

WWW.WKH-INGENIERIE.COM
P.O. BOX 110
92120 PARIS LA DEFENSE
FRANCE

REHABILITATION
DE LA VILLA DES ARTS

Adresse du projet: 15 rue Hégésippe Moreau

60 Av. Gaston Roussel, 93230
Romainville

Travaux de création d'un Travelator dans le
centre commercial PADDOCK PARIS



Coupe 1-1 sur fosse projetée
Cote 122

Légende:

- 1. Zone de circulation piétonne
- 2. Zone de circulation automobile
- 3. Zone de circulation cycliste
- 4. Zone de stationnement
- 5. Zone de livraison
- 6. Zone de stockage
- 7. Zone de maintenance

PROJET:

1. Réhabilitation de l'édifice existant en hôtel de ville.
2. Création d'un travelator pour faciliter l'accès aux commerces.
3. Aménagement des espaces extérieurs.

WKH
INGENIERIE

PARIS
QUEST

PARIS LA DEFENSE - CONSTRUCTION

CITY OUTLETS PARIS

15 Avenue Gaston Roussel 93230 ROUAINVILLE
PARIS - FRANCE

Version: 03/12
Echelle: 1/50
Date: 20/03/2015

Coupe sur Escalateur
Cote 122

Détail de charriage du poteau: PS-S-007
Cote 122

Détail Support sup. de l'escalateur
Cote 122

WKH
INGENIERIE

PARIS
QUEST

PARIS LA DEFENSE - CONSTRUCTION

CITY OUTLETS PARIS

15 Avenue Gaston Roussel 93230 ROUAINVILLE
PARIS - FRANCE



1 place Jules Joffrin sur la commune de Paris 18ème.

Travaux de renforcement de la mairie du 18ème

Plan de Renforcement -PH SSL

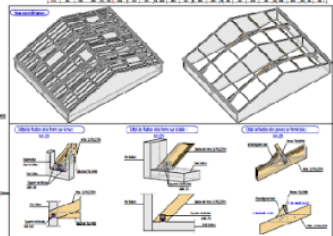
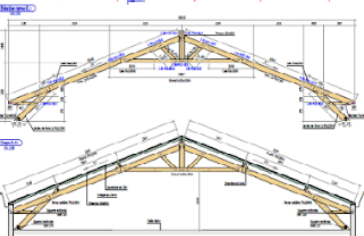
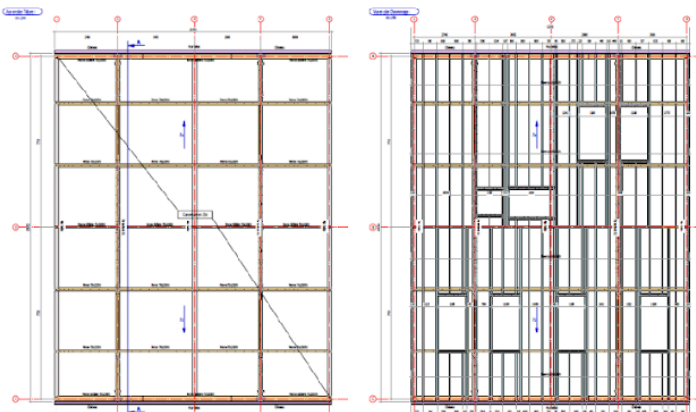
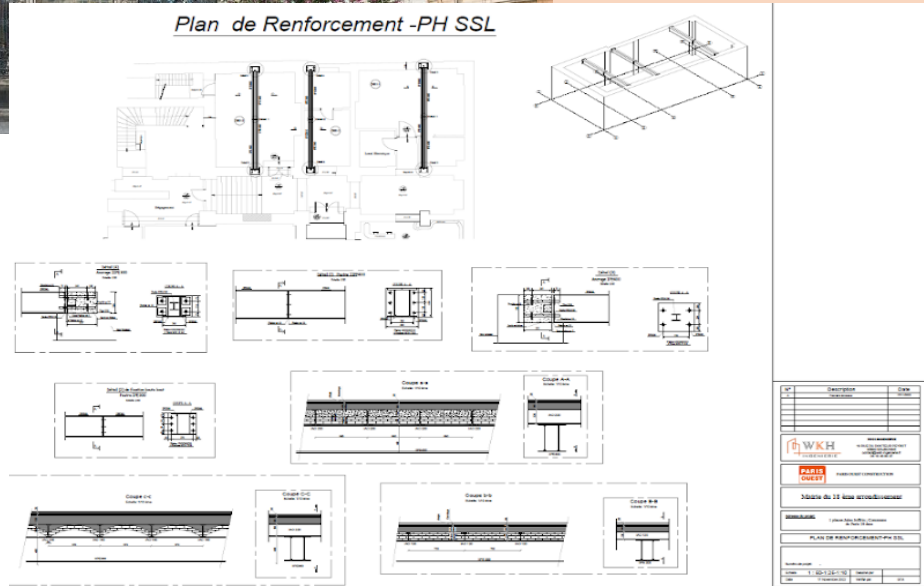

№	Description	Date
A	PROJET DE RENFORCEMENT	14/02/2017

WKH INGENIERIE
 ATHA-BATIMENT
PROGRAMME DE CONSTRUCTION DE 17 LOGEMENTS COLLECTIFS
 Adresse: 20 Rue Pierre Joseph Proudhon 78800 HOUILLES
 Plan Chapenois bois toiture 01

Matériau de pose:	W400	Matériau de pose:	W400
Plan:	414000	Plan:	414000
Date:	14/02/2017	Date:	14/02/2017

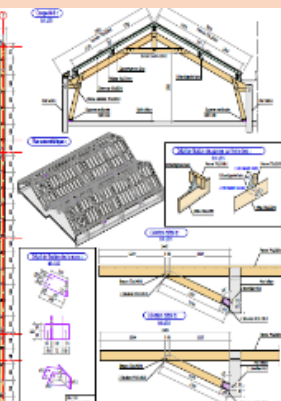
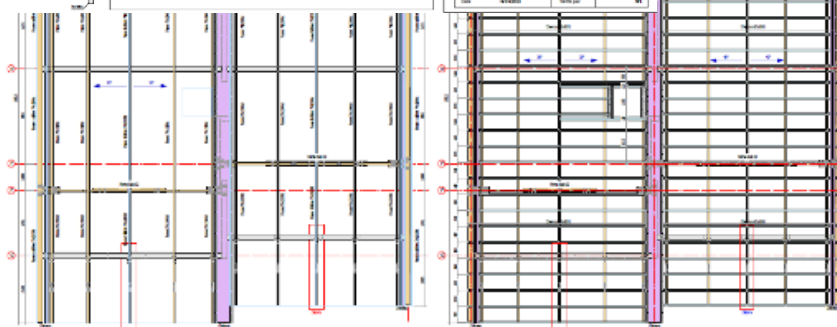

№	Description	Date
A	PROJET DE RENFORCEMENT	14/02/2017

WKH INGENIERIE
 ATHA-BATIMENT

20 Rue Pierre Joseph Proudhon 78800 HOUILLES

Programme de construction de 17 logements collectifs

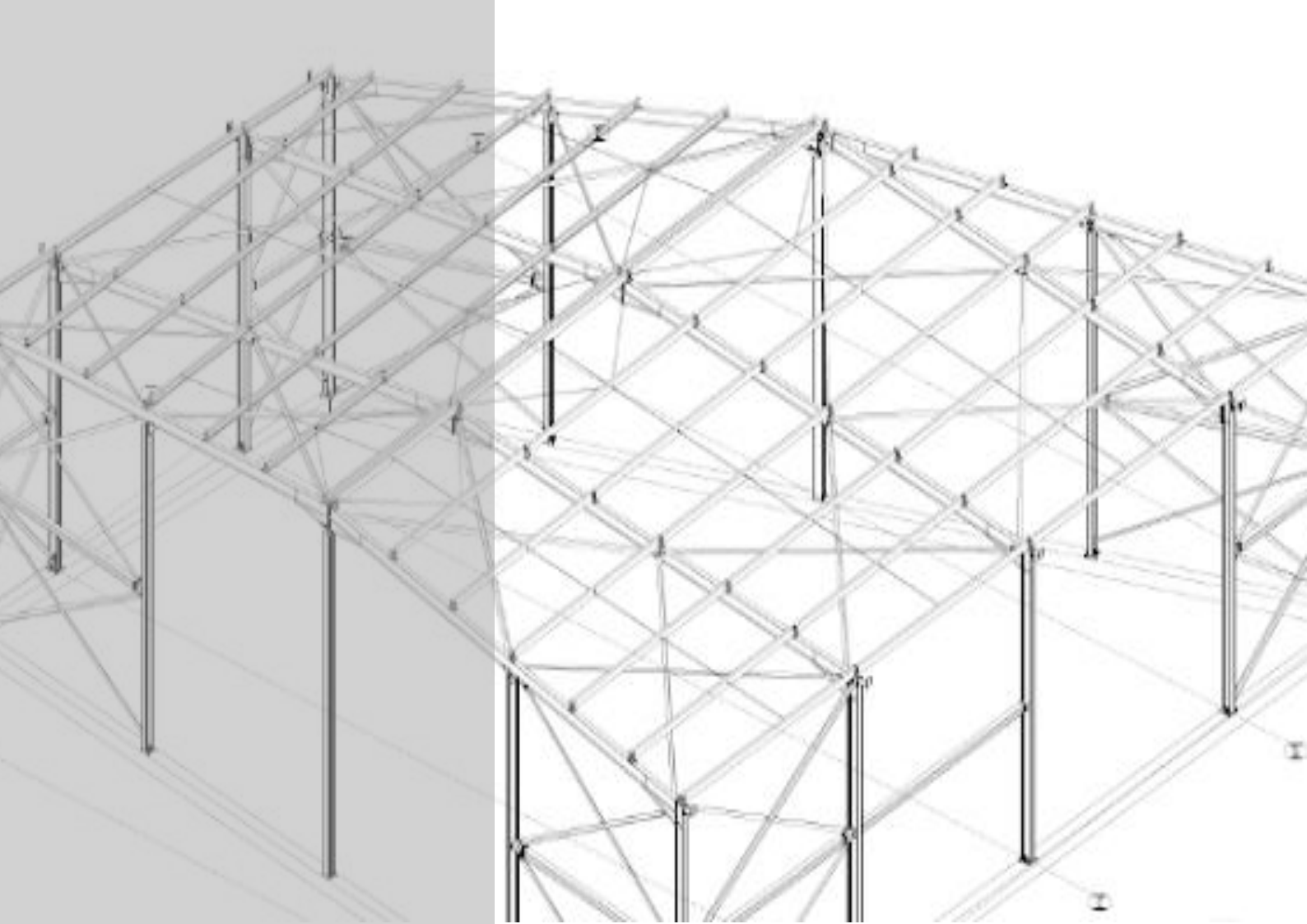

8 RUE LOUIS ARMAND, 95600 EAUBONNE

**TÉL : 01 75 40 32 34 - 06 18 48 85 97
06 25 56 93 57**

DEVIS@WKH-INGENIERIE.FR